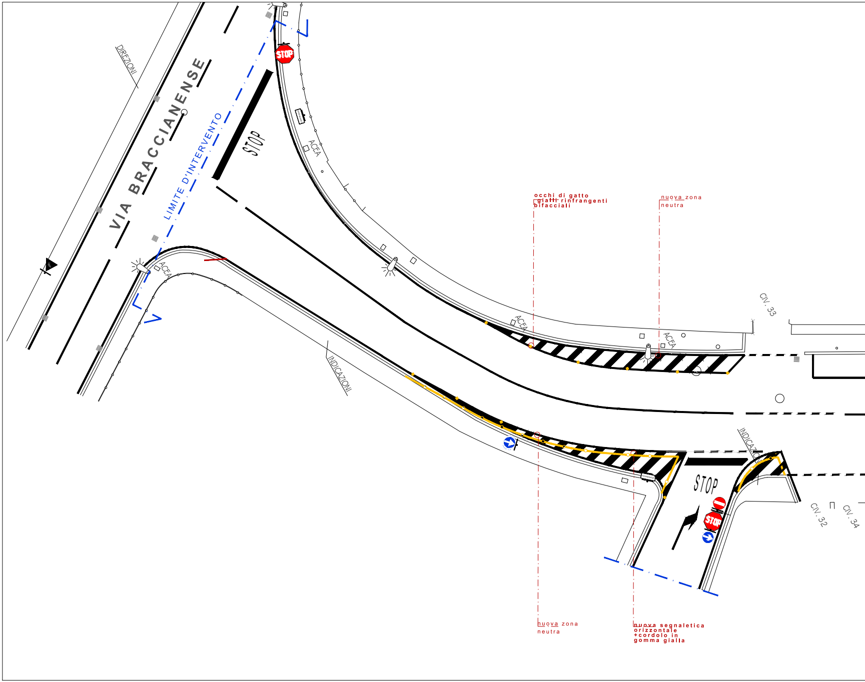
DIREZIONI
VIA BRACCIANENSE
LIMITE D'INTERVENTO
STOP
STOP
ACEA
ACEA
ACEA
ACEA
INDICAZIONI
occhi di gatto
gialli rinfrangenti
bifacciali
nuova zona
neutra
CIV. 33
INDICAZIO
STOP
STOP
STOP
CIV. 32
CIV. 34
nuova zona
neutra
nuova segnaletica
orizzontale
+cordolo in
gomma gialla

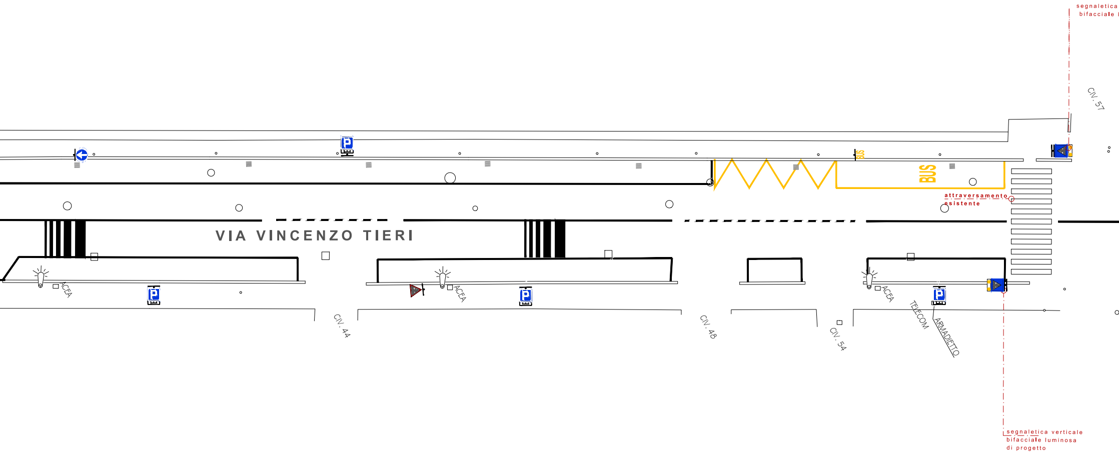
segnaletica
bifacciale l
CIV. 57
BUS
BUS
attraversamento
esistente
VIA VINCENZO TIERI
ACEA
ACEA
ACEA
CIV. 44
CIV. 48
CIV. 54
TELECOM
ARMADIETTO
segnaletica verticale
bifacciale luminosa
di progetto

verticale
uminosa di progetto

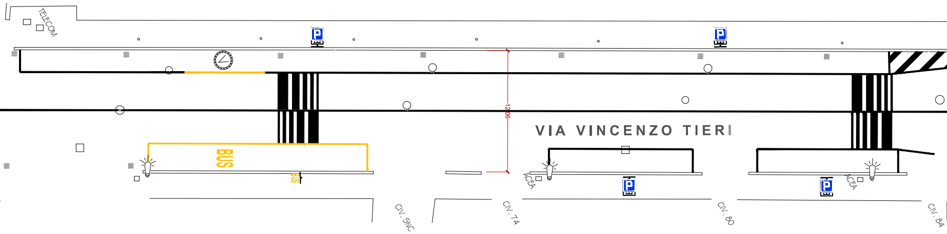
TELECOM
12.06
BUS
BUS
VIA VINCENZO TIERI
ACEA
ACEA
CIV. SNC
CIV. 74
CIV. 80
CIV. 84

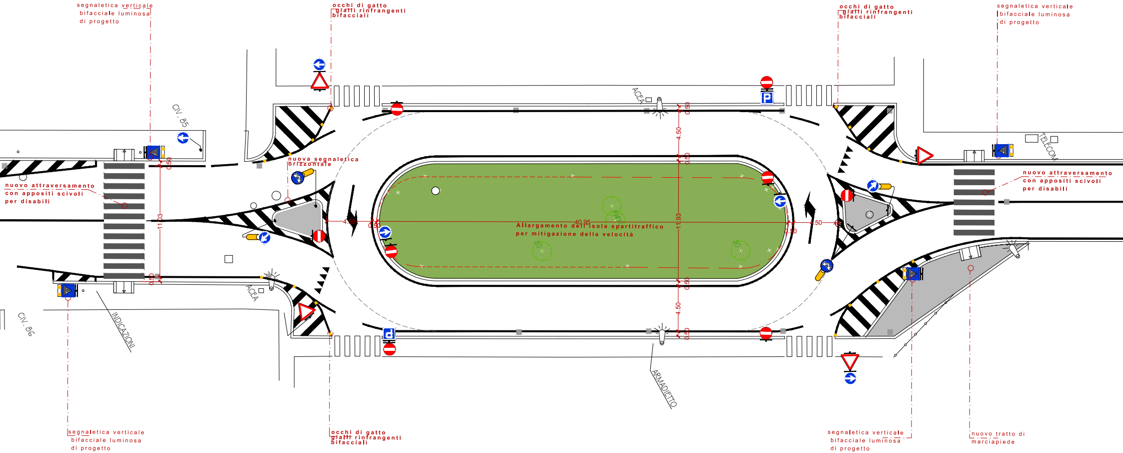
segnaletica verticale bifacciale luminosa di progetto
occhi di gatto gialli rinfrangenti bifacciali
occhi di gatto gialli rinfrangenti bifacciali
segnaletica verticale bifacciale luminosa di progetto
CIV. 85
ACEA
TELECOM
nuova segnaletica orizzontale
nuovo attraversamento con appositi scivoli per disabili
nuovo attraversamento con appositi scivoli per disabili
Allargamento dell'isola spartitraffico per mitigazione della velocità
40.95
11.93
11.93
4.50
4.50
4.50
4.50
0.50
0.50
0.50
0.50
0.50
0.50
0.50
0.50
0.50
ACEA
CIV. 86
INDICAZIONI
ARMADIETTO
segnaletica verticale bifacciale luminosa di progetto
occhi di gatto gialli rinfrangenti bifacciali
segnaletica verticale bifacciale luminosa di progetto
nuovo tratto di marciapiede

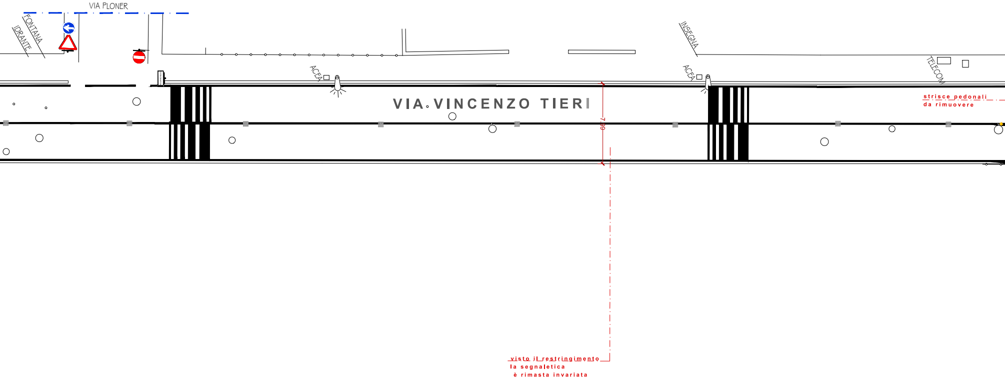
VIA PLONER
FONTANA
IDRANTE
ACEA
ACEA
INSEGNA
TELECOM
VIA VINCENZO TIERI
7.99

strisce pedonali
da rimuovere

visto il restringimento
la segnaletica
è rimasta invariata

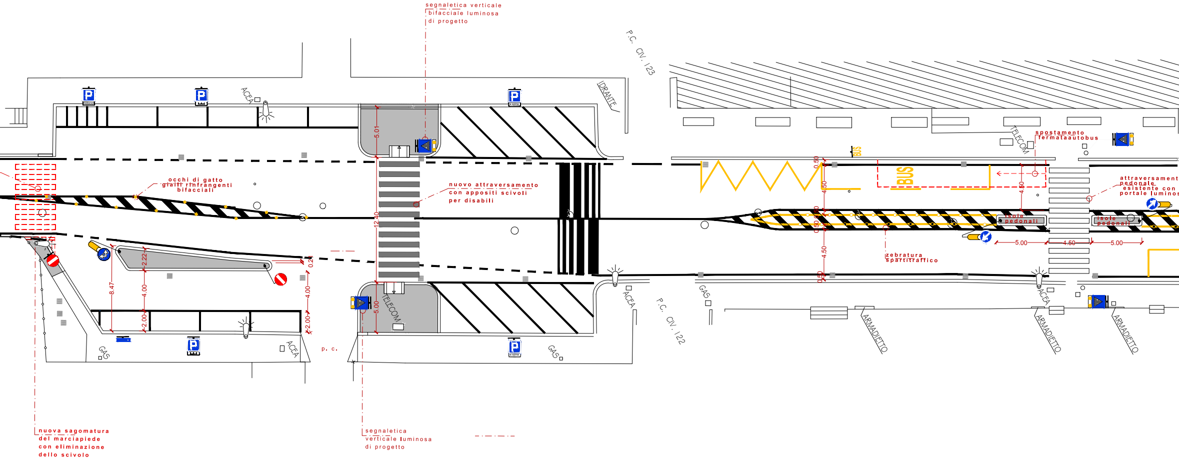
segnaletica verticale bifacciale luminosa di progetto
P.C. CIV. 123
ACEA
IDRANTE
TELECOM
spostamento fermataautobus
BUS
occhi di gatto gialli rifrangenti bifacciali
nuovo attraversamento con appositi scivoli per disabili
attraversament pedonale esistente con portale luminos
isole pedonali
isole pedonali
zebratura spartitraffico
5.01
12.40
5.00
8.47
2.22
4.00
2.00
0.25
4.00
2.00
0.50
4.50
0.50
4.50
0.50
4.50
5.00
4.50
5.00
GAS
ACEA
p. c.
GAS
ACEA
GAS
P.C. CIV. 122
ARMADIETTO
ARMADIETTO
ARMADIETTO
nuova sagomatura del marciapiede con eliminazione dello scivolo
segnaletica verticale luminosa di progetto

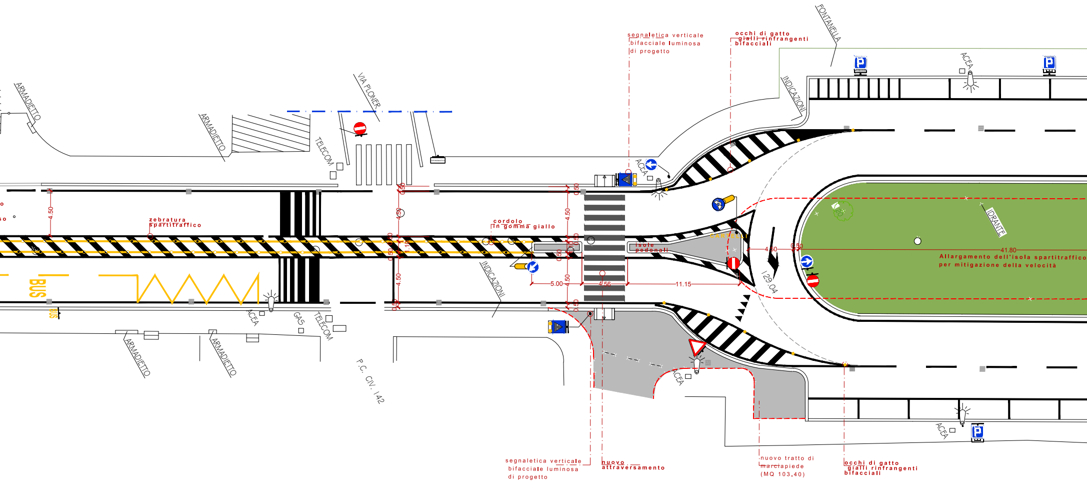
segnaletica verticale
bifacciale luminosa
di progetto
occhi di gatto
gialli rinfrangenti
bifacciali
FONTANELLA
ACEA
INDICAZIONI
ARMADIETTO
VIA PLONER
TELECOM
zebratura
spartitraffico
cordolo
in gomma giallo
isole
pedonali
CARTELLI
IDRANTE
Allargamento dell'isola spartitraffico
per mitigazione della velocità
4.50
0.50
41.80
5.00
4.56
11.15
129.04
1.10
BUS
GAS
P.C. CIV. 142
segnaletica verticale
bifacciale luminosa
di progetto
nuovo
attraversamento
nuovo tratto di
marciapiede
(MQ 103.40)
occhi di gatto
gialli rinfrangenti
bifacciali

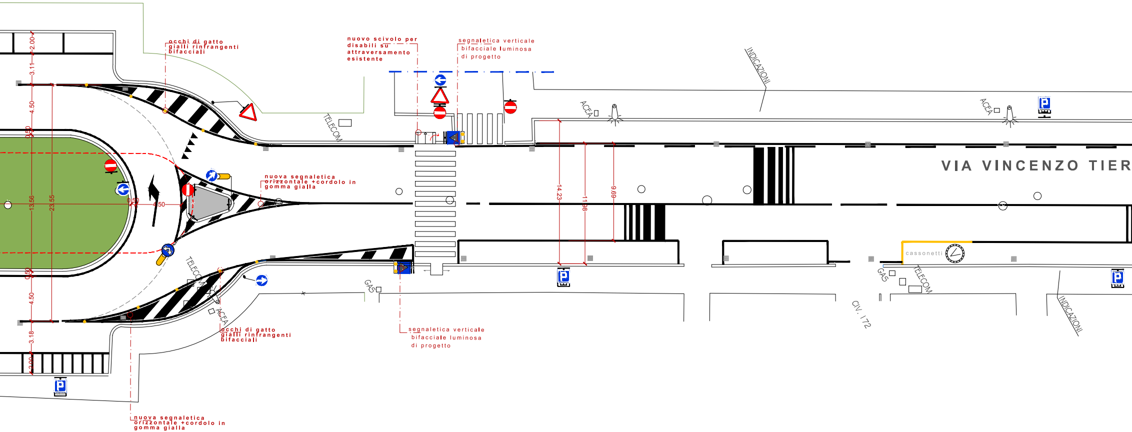
occhi di gatto gialli rinfrangenti bifacciali
nuovo scivolo per disabili su attraversamento esistente
segnaletica verticale bifacciale luminosa di progetto
INDICAZIONI
ACEA
ACEA
TELECOM
VIA VINCENZO TIER
nuova segnaletica orizzontale +cordolo in gomma gialla
2.00
3.11
4.50
0.50
13.56
23.55
0.50
4.50
0.50
4.50
3.18
2.00
14.23
11.98
6.96
TELECOM
ACEA
GAS
occhi di gatto gialli rinfrangenti bifacciali
segnaletica verticale bifacciale luminosa di progetto
cassonetti
GAS
TELECOM
CIV. 172
INDICAZIONI
nuova segnaletica orizzontale +cordolo in gomma gialla

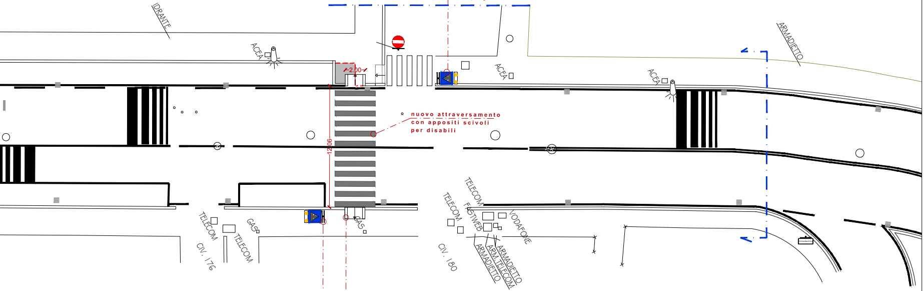
IDRANTE
ACEA
2.00
ACEA
ACEA
ARMADIETTO
12.06
TELECOM
TELECOM
GAS
GAS
CIV. 176
TELECOM
TELECOM
FASTWEB
VODAFONE
ARMADIETTO
ARM.TELECOM
ARMADIETTO
CIV. 180

segnaletica verticale
bifacciale luminosa
di progetto

nuovo attraversamento
con appositi scivoli
per disabili

segnaletica verticale
bifacciale luminosa
di progetto

nuovo scivolo per
disabili su
attraversamento
esistente

ROMA

MUNICIPIO XV

via Flaminia 872 - 00191

REALIZZAZIONE INTERVENTI DI TRAFFIC CALMING SU VIA VINCENZO TIERI

TAVOLA **TAV-A_02**	SCALA 1:200	**INTERVENTI DI DETTAGLIO N.3**
	DATA REVISIONE MAGGIO 2020	

DIRETTORE TECNICO:
ing. Ernesto Dello Vicario

RESPONSABILE UNICO DEL PROCEDIMENTO:
ing. Luciano Martini

PROGETTISTI:
arch. Elena D'Angelo